DVD

BUSTY

Vanessa, Nathalie...

Hélèna

Sara Stone

Adrianna

Jasmine & Carry

Trina

Alison

Ellen

BUSTY

Bimestriel

44

13 FILLES sans aucune LIMITE

100 PAGES sexe

100% GROS seins

REPORTAGE hard

+ LES URGENCES SE LACHENT !

La température MONTE !

Confessions

Lectrices NUES

Annonces de femmes

DVD 2 FILMS GRATUITS voir au dos

BUSTY 44 - 7€

M 01279 - 44 - F: 7,00 € - RD

VENTE INTERDITE AUX MINEURS

MISE A DISPOSITION INTERDITE AUX MINEURS

BONDAGE
SM
Vraie DOMINA
FOUET
SOUFFRE
Appelle ! Je suis Maîtresse Ursulla
08.92.69.06.78

le tel des GAY
MARRE DES FILLES QUI DISENT NON
LES MECS DISENT OUI !
08 92 690 111

100% SEXE
UTEL 1
FILLES FACILES
08.92.70.70.45
SEXY CHAT

Allo !
Vite, viens me niker !
08 92 69 52 54
drague dans ton département

DUO
Dans ta Région
ELLES VEULENT TA BITE
08 92 69 07 06

08 92 70 26 06
100% RÉEL
special nymphos
DUO HARD
Nathalie

DIRECT
vieilles
jeunes
expertes
débutantes
soumises
08.92.69.38.40
la chambre 69

Elles te racontent leurs dernière baise !
CONFESSIONS PORNO
08 92 69 66 68

LE PORTAIL DES SALOPES
TROUVE DES MEUFS EN 5 MINUTES
08 92 69 25 69

n°1 du X
Toutes les FEMMES les + chiennes
DUO AU:
08 99 78 11 22
TARIFS : 08 92 = 0,34€/min 08 99 = 1,35€+0,34€/min

Rencontres DIRECTS par SMS ENVOIE

PARTY au 61610

FLIRT au 61610

VIDE TOI LES COUILLES SUR CETTE SALOPE

08 92 69 38 40*

08 92 69 01 11*

LE NUMERO HOT DES MECS BIEN CHAUDS QUI CHERCHENT UN PLAN

1 APPEL = 1 RENDEZ-VOUS

TEL AU

08 92 70 26 06*

ELLES VEULENT TA QUEUE DANS LEUR CUL !!!

100% SALOPES TRES HUMIDES

08 92 69 52 54*

0,35€/SMS + coût SMS

RC 429 423 288 0892

*0,34 cts/min

*Le magazine des **GROS NICHONS**. 12 nanas osent tout et nous montrent **TOUT** !*

BUSTY 44

Septembre - Octobre 2010

Bimestriel

Directeur de la publication :
Richard Fhal, PDG
Direction administrative :
Anne-Marie Bideault
Rédaction : Valentin J.
Maquettiste :
Ludovic C. - Anthony B.
Service presse :
Sylvie Campin
Renseignements sur les annonces :
Carole au 08.99.08.98.08*
du lundi au vendredi
de 9h30 à 13h00.
Couverture : Photorama
Intérieur :
Photorama, Concorde & Dorcel
Régie publicitaire Audiotel :
WPP - 01.47.57.80.00
Responsable de fabrication :
Vincent de Latreille
Imprimerie :
Assistance Printing
93210 La Plaine St. Denis
Dépôt légal :
3eme trimestre 2010
ISSN : 1638-6922

Abonnements :
08.99.08.98.08*
123, rue Alexandre Fourny 94506
Champigny sur Marne Cedex
Tél. : 08.99.08.98.08*

Éditeur : CONCORDE SA
123, rue Alexandre Fourny 94506
Champigny sur Marne Cedex
Internet : www.concorde.fr
Tel. : 01 47 06 13 13
Email : busty@concorde.fr

VENTE INTERDITE AUX MINEURS

Le fait de soumettre à un mineur les textes, illustrations ou photographies contenus dans cette publication est passible d'une peine de 5 ans d'emprisonnement et 75000€ d'amende (art. 227-22 du Code Pénal).

AVERTISSEMENT

Les textes, photos, prénoms et situations présentés dans BUSTY relèvent exclusivement de la fiction. Ils ne représentent en aucun cas des personnes réelles ou ayant existé. Les dialogues et opinions exprimés ne sont pas ceux des modèles photos représentés. Toute confusion ne peut être reprochée à la rédaction du magazine.

La rédaction se réserve le droit de ne pas publier une annonce si elle ne respecte pas les lois en vigueur. Toute annonce est rédigée sous la seule et entière responsabilité de son auteur, sans que la responsabilité de l'éditeur puisse en aucun cas ni pour quelque raison que ce soit être recherchée. Les photos et textes ne sont pas rendus et impliquent l'accord de l'auteur pour leur libre publication. Les indications de marque et d'adresses qui figurent dans les pages rédactionnelles sont données à titre d'information. La reproduction de tout ou partie des textes, illustrations et photos est strictement interdite.

* 1,35€ l'appel + 0,34€ la minute

Des confessions 06
Abonnement 08
Nos lectrices s'exhibent 16
Reportage : *LES INFIRMIERES SE LACHENT* 26
La BD 38
La sélection de livres 64
Annonces rencontre 94
Commandez *LES BUSTY COLLECTOR* 96
Collection **ancien numéro** 98

Nathalie, Linda & Vanessa *P. 9*

Hélèna *P. 19*

Cindy *P. 32*

Sara Stone *P. 43*

Adrianna *P. 49*

Jasmine & Carry *P. 57*

Gabriella *P. 67*

Trina *P. 75*

Alison *P. 81*

Ellen *P. 89*

le TEL des FANTASMES

08 92 68 01 79

ELLES T'ATTENDENT !

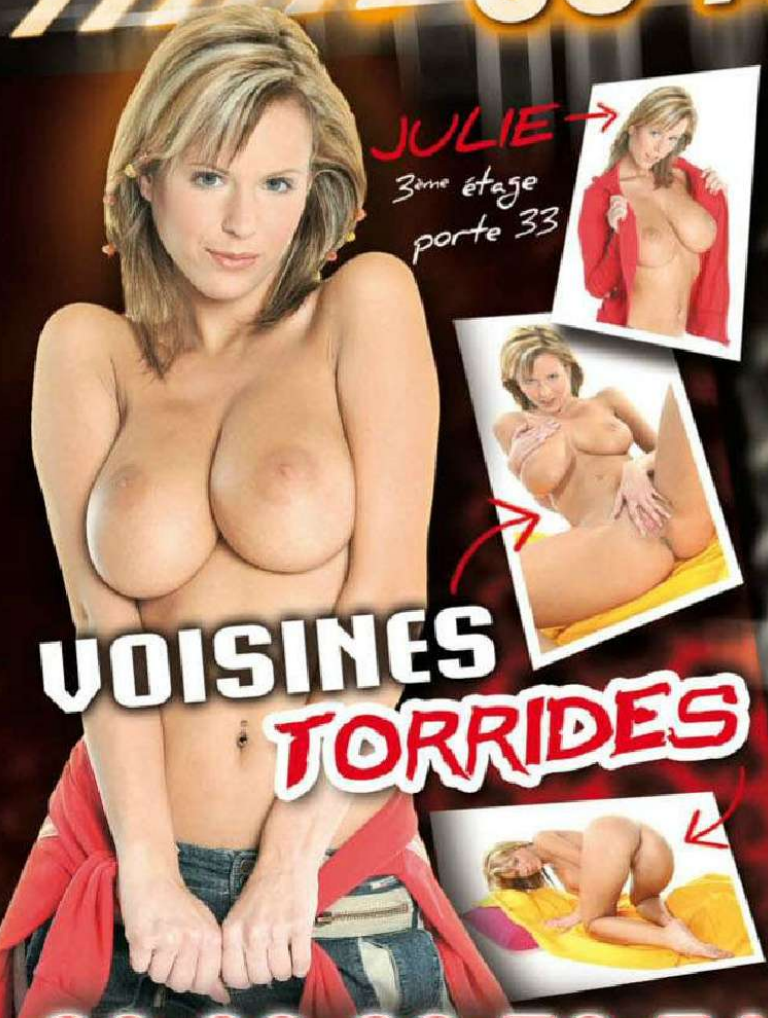

VOISINES TORRIDES

08.92.69.52.54

VIDE-TOI SUR MOI !

Rencontres DIRECTS par SMS envoi FLIRT au 61610

Confessions ... en images

« Je suis une vraie petite voleuse. Et ce jour-là le vigile m'a chopé... **Et m'a baisé** ! »

Le vigile du centre commercial m'avait coincée avec du matos que je sortais en douce. En échange de son silence, il a exigé que je sois gentille avec lui. Comme il n'y avait pas moyen de faire autrement, j'ai déboutonné son futal. Libéré du slip, son sexe d'un blanc grisâtre s'est déplié lentement. Mais il n'a pas eu la force de se redresser et s'est borné à dodeliner de la tête. «Tripote-moi les couilles et astique un peu la bête...» Je me suis exécutée, l'empoignant comme le manche d'un marteau pour faire glisser la peau le long de la hampe. Le gland est apparu, semblable à une cerise bouffie et luisante, étonnamment petit par rapport à la verge. Celle-ci a durci en quelques secondes. «Tu aimes ça la bite ?» a questionné le vigil. Puis, constatant que je refusais de répondre, il a ajouté : «c'est pas la peine de faire ta pimbêche, ça se voit à ta façon de t'y prendre que tu aimes ça. Je suis sûr que ça te démange de me tailler une pipe...»Une rage impuissante me donnait plutôt envie de le mordre mais il n'avait pas tort. Dès que je touche un sexe masculin en érection, j'oublie le physique de son propriétaire et même sa tronche. Sa queue m'accapare tout entière. J'ai l'impression à chaque fois de découvrir quelque chose de nouveau. Quelque chose qui me met la tête à l'envers. Il n'y a plus que ça qui compte, ce bout de bidoche dressé comme un mât. Sans doute que je suis une nympho mais je n'y peux rien, c'est la nature qui m'a faite comme ça. «Allez, pompe-moi le noeud» a sussuré le bonhomme d'une voix mielleuse en posant une main dans mes cheveux. Un goût aigre m'a rempli la bouche, un goût de sexe et de sueur qui m'a fouetté le sang tandis que j'avalais sa queue. Il a poussé un soupir de contentement. Je n'avais aucune envie de gaspiller mon talent pour ce salaud qui m'obligeait à le sucer et cependant, comme chaque fois, je me suis laissée prendre au jeu. Les glissements de son gros boudin rigide entre mes lèvres me procuraient un plaisir qui me stimulait. Au bout d'un moment, il s'est reculé d'un pas. Son gland brillant de salive avait quasiment doublé de volume et pris une teinte qui virait au violet. Le méat s'ouvrait et se refermait comme la bouche d'un poisson qui s'asphyxie. Il me dit durement : «montre-moi ta chatte !» En dépit de ma colère, la situation m'excitait et de toute façon je ne voyais pas comment j'aurais pu refuser. Je me suis assise, les jambes écartées, et j'ai tiré mes petites lèvres sur le côté pour dégager l'orifice. «Tu es bien ouverte» a-t-il constaté en m'enfilant un doigt dans le vagin. Un petit cri m'a échappé. «Lève un peu ton cul !» A peine avais-je obéi qu'un autre doigt a fouillé mon anus et s'y est introduit. Nouveau petit cri de ma part. Ce second doigt s'est enfoncé lentement à la manière d'un foret, en tournant sur lui-même. S'il continuait ainsi, je n'allais pas tenir longtemps. Une chaleur bienfaisante a envahi mes reins. Je me mordais les lèvres pour ne pas lui montrer que ça me plaisait mais je ne pouvais pas commander les contractions de mes muscles ni ma mouille qui coulait. Evidemment, il s'en est rendu compte. «T'as envie de ma pine n'est-ce pas ?» J'ai fermé les yeux et serré les mâchoires en faisant mine de ne pas voir entendu. Mais ses doigts s'activaient toujours, de plus en plus affolants. Il a répété sa question. A bout de résistance, j'ai grincé entre mes dents : «oui, baise-moi...»

« Je me suis assise, les jambes écartées, et j'ai tiré mes petites lèvres pour dégager l'orifice. »

« Un autre doigt a fouillé mon anus. »

Amélie, 25 ans, Caen

WorldMags.net

> Au lieu de réviser. Mes 2 copains ont préféré **se branler sur mes deux gros seins !**

Avec Léo et Antoine, deux copains, on était censés réviser notre exam'. En réalité, on chahutait un peu en essayant de faire le moins de bruit possible. En bas, ma mére regardait la télé. Ca nous bridait un peu. Depuis le début de l'après-midi, toutes les occasions leur étaient bonnes pour parler de ma poitrine. Et vas-y que l'un balançait une vanne sur mes grosses loloches pendant que l'autre faisait mine de les toucher. Au début, je leur avais répondu en riant. Après, ils se sont chamaillés en essayant de deviner si mon soutif avait des bonnets D ou des bonnets E. Je faisais la coquette en refusant de répondre. Tout à coup, l'un des deux, je ne sais plus lequel, a déclaré : «de toute façon, on peut pas savoir si les nibards de Gwenaëlle se tiennent tous seuls où s'ils tombent comme des oreilles de cocker tant qu'on ne l'a pas vue torse nu. Je suis persuadé qu'ils pendouillent !» Ca m'a vexée. Pendant un moment j'ai fait semblant de lire mes cours de philo. Quand maman a crié qu'elle partait faire des courses au centre commercial, Léo et Antoine m'ont regardée d'un drôle d'air. Puis le premier a dit au second : «moi je ne crois pas que ses nichons dégringolent.» L'autre lui a répondu : «je m'en fous, à force d'y penser je trique depuis une heure !» Son copain a éclaté de rire en affirmant que lui aussi. Deux minutes plus tard, ils avaient tous les deux la bite à l'air. Je faisais encore un peu la gueule mais je ne pouvais pas m'empêcher de mater par en-dessous. Quand Léo a déboutonné mon corsage, je n'ai pas réagi. Pas plus que quand il me l'a enlevé. Antoine a dégrafé mon soutif. Les bretelles ont glissé le long de mon bras en entraînant les bonnets. La plus grande partie de mes seins est apparue et on distinguait même un petit bout des aréoles. D'un mouvement d'épaules je me suis débarrassée du vêtement, assez contente au fond de moi qu'ils puissent voir ma poitrine. J'en suis fière. Leurs sexes se tenaient au garde-à-vous, raides comme des piquets. On est restés quelques secondes immobiles à nous observer en silence puis un des garçons a avancé une main et effleuré ma peau nue du bout des doigts. Un frisson a couru le long de ma colonne vertébrale tandis que mes mamelons se mettaient à gonfler. Alors le deuxième m'a touchée lui aussi et brusquement j'ai eu leurs mains sur moi. Quatre mains impatientes qui me pétrissaient fébrilement, à la limite de la brutalité. Je me suis débattue. «Hé ! Attendez les gars ! vous me faites mal...» Un peu calmés, ils ont relâché la pression. Mais dans le mouvement l'un des deux avait guidé mes doigts sur son sexe. Lorsque j'ai voulu les retirer, il m'en a empêchée. «Branle-nous Gwenaëlle et laisse-nous nous occuper de tes nichons.» Décidément, c'était une obsession. Mes grosses mamelles. Ils se frottaient contre moi comme des toutous excités. Je les ai empoignés, une bite dans chaque main. C'est à cet instant que la même idée leur est venue. Ils se sont penchés et, dans la seconde qui a suivi, j'ai eu l'impression qu'on avait branché mes tétons sur le 220. Chacun avait pris la pointe d'un sein dans sa bouche et la tétait. Une chaleur se répandait dans mes veines. J'ai senti que s'ils continuaient de cette manière je n'allais pas tarder à avoir un orgasme. Ils ont continué de cette manière. J'ai joui en silence.

« Chacun avait pris la pointe d'un sein dans sa bouche et la tétait. Une chaleur se répandait dans mes veines. »

« Branle-nous et laisse-nous sucer tes nichons »

Gwenaëlle, 19 ans, Bordeaux

WorldMags.net

3 RAISONS pour s'abonner à BUSTY ★

1 NUMÉROS OFFERTS

12 N° + 2 offerts pour **84€** au lieu de 98€

6 N° + 1 offert pour **42€** au lieu de 49€

2 DEUX JEUX DE CARTES*

gros seins et **lesbos**

* DANS LA LIMITE DES STOCKS DISPONIBLES

ET

3 ENVOI GRATUIT & PRIORITAIRE

Recevez chez vous, le **MAGAZINE** + son **DVD** sous pli discret

+

COUPON à retourner à : **CONCORDE - Abonnements - 123 rue Alexandre Fourny - 94506 Champigny/Marne CEDEX**

OUI, je m'abonne à BUSTY

OFFRES D'ABONNEMENT

☐ *12 N° + 2 offerts + 2 jeux* → **84€**

En cadeau, 2 jeux de cartes

☐ *6 N° + 1 offert + 1 jeu* → **42€**

Je choisis le jeu de cartes :

○ **Gros seins** *ou* ○ **Lesbos**

Date et signature :

Je déclare être majeur(e)

INFORMATIONS PERSONNELLES

Nom:

Prénom :

Adresse :

CP : Ville :

JE RÈGLE LA SOMME DE : €

☐ Chèque (à l'ordre de Concorde) ☐ Mandat lettre (à l'ordre de Concorde)

☐ Carte Bancaire

Validité

Notez, ici, les 3 derniers chiffres du n° inscrit au dos de votre carte bancaire, près de votre signature.

WorldMags.net

BUSTY 44 - SP2244

NATHALIE | LINDA | VANESSA

WorldMags.net

Nathalie, Linda et leur copine commune Vanessa ne sont pas lesbiennes, contrairement à ce que ces photos pourraient laisser supposer à un observateur non averti. Non, comme la plupart des filles, nos trois coquines n'ont rien contre le fait de chevaucher une (ou deux) bonnes grosses queues bien dures et de les faire giclesjusqu'à la dernière goutte. Seulement voilà, les vrais mecs se font rares, et entre ceux qui n'assurrent pas au lit, les fantasmeurs et autre casse-pieds, elles préfèrent souvent s'envoyer en l'air entre gonzesses. Solution de facilité me direz-vous ? Oui, peut-être, mais en tous cas, à les voir s'éclater par tous les trous entre bombes atomiques, il y a fort à parier que vous allez prendre autant de plaisir à regarder leurs photos qu'elles en ont eu à les faire.?Osez dire le contraire (sauf si vous êtes déjà trop occuppés) !

WorldMags.net

“ On adore utiliser des sextoys quand on joue entre nous... ”

WorldMags.net

STONES
I STA'
JUBILEUM
9 FEBRUARI 2004

“ Ca te plairaît de venir remplacer nos gros godes (si tu peux) ? ”

Nos Lectrices s'EXHIBENT

Comment gagner **150 euros** grâce à vos nichons (ou ceux de votre copine) ? Rien de plus facile : faites nous parvenir ***une photo de vos seins***, soit par courrier, soit par internet, avec ***vos prénoms, ville, âge et profession***. Notre jury d'experts en belles poitrines désignera la gagnante, qui recevra un chèque cadeau **CONCORDE** de 150 euros !!!

BÉATRICE • 35 ans
St Denis, **Educatrice**

CYNTHIA • 24 ans
Indre, **Opératrice**

LAURENCE • 42 ans
Seine & Marne, **Fonctionnaire**

MARTINE • 43 ans
Bas-Rhin, **Formatrice**

NADINE • 31 ans
Landes, **Décoratrice**

CORINNE • 29 ans
Paris, **Vendeuse**

PATRICIA • 34 ans
Centre, **Restauratrice**

HÉLÈNA • 42 ans
Tarn, **Secrétaire**

CONCOURS Miss BUSTY

KARINE • 33 ans
Var, Sans Emploi

JANINE • 34 ans
Manche, Agent Sécurité

Pour participer, envoyez ***vos photos*** (par courrier ou par e-mail) à l'adresse ci-dessous. Pas besoin que votre visage soit visible, un gros plan de vos jolis seins suffira à notre bonheur. SURTOUT, N'OUBLIEZ PAS D'INSCRIRE : **" BON POUR PUBLICATION DANS BUSTY " DATÉ ET SIGNÉ AU DOS DE CHAQUE PHOTO** pour que vous soyez publiée au concours **Miss BUSTY !**

GABRIELLE • 21 ans
Nord, Employé

CHLOÉ • 19 ans
Eure, Etudiante

Envoyez VOS PHOTOS à :

CONCORDE
Service A
123 rue Alexandre Fourny
94506 Champigny/Marne
CEDEX

redaction@concorde.fr

SABRINA • 30 ans
Gironde, Animatrice

LA GAGNANTE DU MOIS

SPECIAL NYMPHOS AUX GROS SEINS

0892 050 817

Branle toi avec des femmes aux GROS NICHONS ! **0892 051 250**

Femmes tres rondes au tel au :

0892 050 820

Rondes et Sexy :

0892 050 635

Femmes D'experience au :
0892.050.824
Baise au tel au :
0892 884 226
Duo chaud au : **0892.050.641**
Femmes en chaleur au :
0892.881.833

et si tu veux en voir plus rejoins les sur :
www.desnichons.com

Services interdit aux mineurs - Tarifs depuis un poste fixe (demandez les tarifs pour les mobiles auprès de votre opérateur) :
0892 : 0,34 €/min TTC - RCS PARIS B 437548274 - Pour le 0892 050 635, 0892 050 641 RCS : 402628366
Pour le 0892 050 817, 0892 051 250, 0892 050 820, 0892 050 824 IMM : RC342177029 - Pour le 0892.881.833, 0892 884 226 RCS : 388450199

Helena
Heigus
“ Ca te dirait de venir me rejoindre sur ce canapé ? J’ai trop envie de ta queue ! ”

WorldMags.net

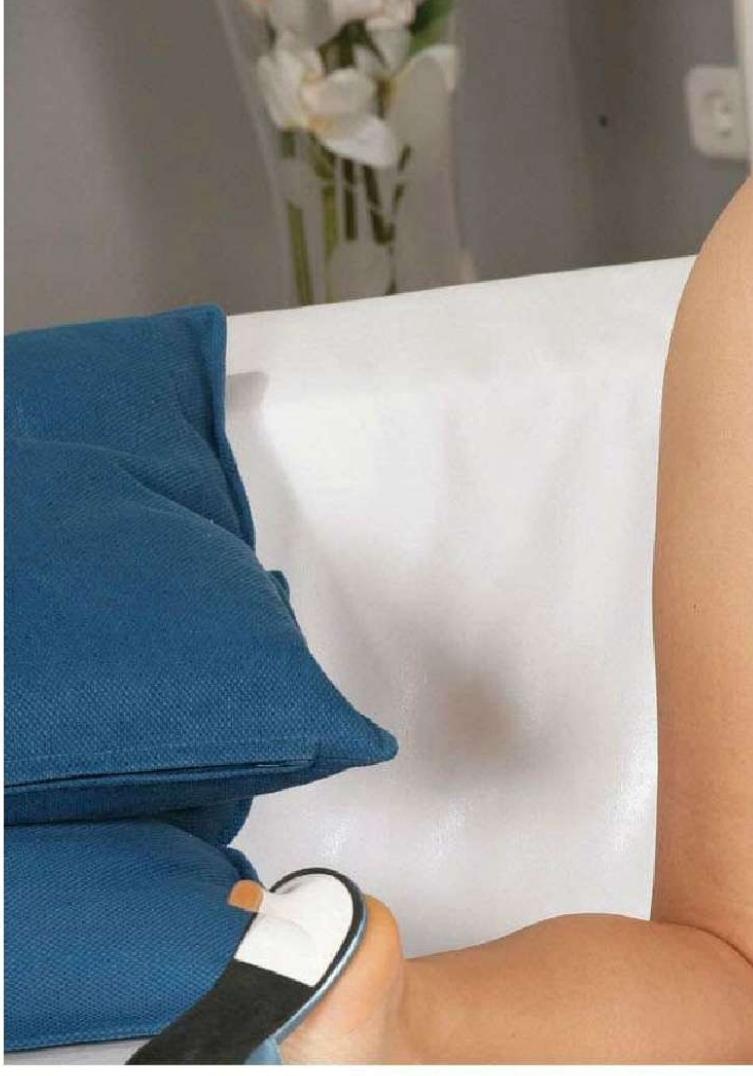

WorldMags.net

WorldMags.net

Helena, c'est un peu la fille dont vous rêviez au lycée, la belle blonde que tout les mecs reluquent et à qui personne n'ose parler de peur de se prendre un râteau ! Grosse erreur en réalité, car notre coquine adore

WorldMags.net

se faire draguer (à condition de ne pas tomber sur des mecs lourds) et sait se montrer plus que disponible côté cul pourvu que vous la mettiez en confiance !

WorldMags.net

Infirmières DE CHOC

LE NOUVEAU DORCEL EST ARRIVE !.

Dans cette clinique très privée, le personnel médical se met en quatre pour soulager les riches patients de l'établissement. Des chirurgiens lubriques aux aides-soignants sodomites, la thérapie par l'orgasme semble être la spécialité de cet hôpital très spécial. Avec une mention toute particulière pour les infirmières, qui de jour comme de nuit ne comptent pas leurs heures !

TOUJOURS PRETES
Même lorsque les lits sont inoccupés, les infirmières du service restent sur le coup !

BLACK ANGELICA
Les admirateurs de la petite bombe brune la retouveront dans un rôle d'infirmière très vicieuse...

WorldMags.net

« TOUTES LES BELLES INFIRMIERES DE CETTE CLINIQUE FONT LEUR MAXIMUM POUR REBOUCHER LE TROU... DE LA SECU !!! »

Très anales...
S'il y a bien une pratique dans laquelle les infirmières de la clinique sont expertes, c'est la sodomie, qu'elles pratiquent toutes avec virtuosité. Pas une seule d'entre elles ne refuse sont petit trou à ses chers patients !

WorldMags.net

« CE FILM CONFIRME LA VERITABLE STATUT DE PORNO STAR DE LA SUBLIME TARRA WHITE, PLUS VICIEUSE QUE JAMAIS ! »

Pluralité masculine, entre filles ou sexe anal, rien ne fait peur à Tarra White, toujours dispo pour faire jouir !

7 Infirmières Gourmandes

On savait que les infirmières étaient plutôt chaudes côtés sexe, ce film d'Exopium le confirme largement. Entre elles, avec leurs patients ou avec les chirurgiens de la clinique, elles se livrent à des actes de débauche non remboursés par la sécurité sociale. Sacré remède !

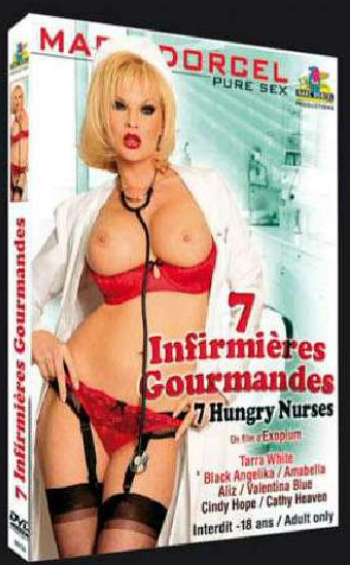

DISPONIBLE CHEZ
CONCORDE

WorldMags.net

WorldMags.net

WorldMags.net

Cindy est standardiste dans une PME de la régionde Toulouse. Elle pensait avoir une sexualité normale, jusqu'à ce qu'un de ses ex lui révèle sont goût caché pour les pratiques SM. Depuis, cette jolie brune à gros nichons joue un double rôle avec les mecs : tantôt soumise et docile, tantôt domina cruelle et impitoyable. Mais ça n'est qu'un jeu, n'est-ce pas ?

WorldMags.net

“ Et mon petit cul, tu as envie de te le faire ou pas ? Décide-toi vite ! ”

WorldMags.net

“ Allez, défonce moi le cul et jouis sur mes nichons, j’ai envie d’être couverte de foutre, j’adore ça ! ”

WorldMags.net

WorldMags.net

BD
LES 4 AMIES VOL. 3
Éditions Tabou

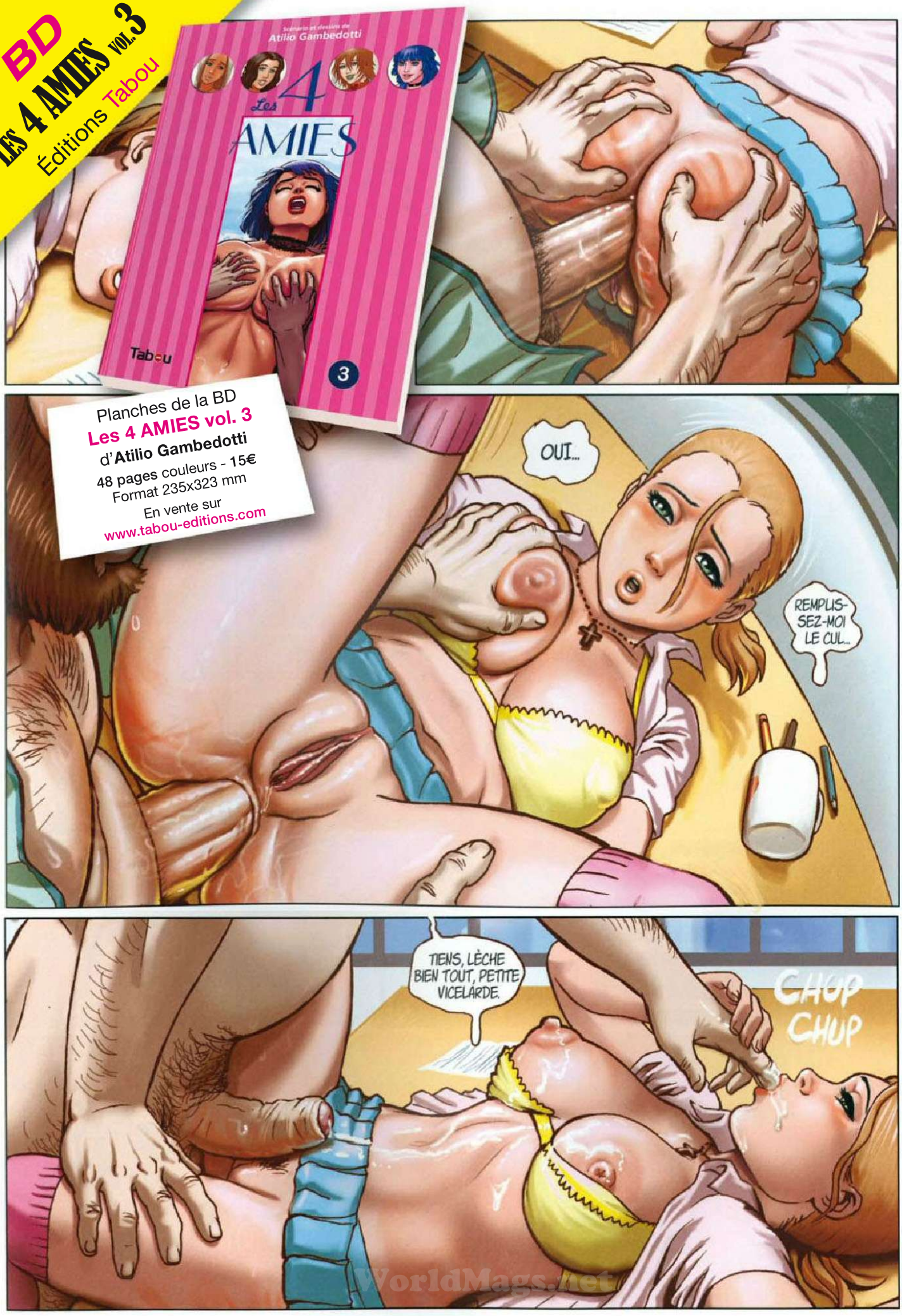

Planches de la BD
Les 4 AMIES vol. 3
d'**Atilio Gambedotti**
48 pages couleurs - 15€
Format 235x323 mm
En vente sur
www.tabou-editions.com

WorldMags.net

AAHH !
OHHH !
OH, SEIGNEUR JÉSUS... C'QUE C'EST BON...
OH, MON DIEU !
ANNA...
C'EST PAS POSSIBLE !
...ET PÈRE JOSEPH...
...ET SŒUR AGATHE !!

Un nouveau lieu de BAISE à Paris

C'est ICI

Des maris vous offrent leur femme !!!

On connaissait la bonne réputation des supermarchés du sexe **CONCORDE**, pour l'accueil, les prix bas et le choix. Ces magasins fréquentés par 40% de femmes se sont maintenant équipés d'espaces rencontres dernier cri pour couples hétéro et gay.

Ça baise fort en sous-sol

Chaque jour, des couples libertins s'en donnent à coeur joie dans les cabines à films et ces messieurs vous offrent leur femme ou leur copine ; inutile de vous dire que les hommes seuls sont les bienvenus pour satisfaire aux besoins de ces dames.

Génial pour les gay

C'est également un lieu génial pour les gays, qui sont sûrs de concrétiser en quelques minutes. Il arrive même qu'ils se tapent "le rêve" : un hétéro surexcité ! Tout ça pour moins de 10€ et vous pouvez y passer la journée !

« Mon mari m'a offert dix mecs à la fois »

Couples, femmes ou hommes seuls à la recherchent de **SEXE** vous ne serez pas déçus dans les espaces plaisirs de ces magasins d'un nouveau genre.

CHAUD !! CHAUD !!

Les supermarchés du sexe CONCORDE :

179 bd Lefebvre 15ème - 01 56 23 05 16 - M° Porte de Vanves
117 bd de l'Hôpital 13ème - 01 45 86 34 09 - M° Campo Formio
6 rue du Dahomey 11ème - 01 40 24 13 04 - M° Faidherbe Chaligny
27 bd Magenta 10ème - 01 42 49 11 72 - M° Jacques Bonsergent

JE VAIS VOUS EN FAIRE VOIR…

…visitez les

love stores

Concorde

PARIS

500m² dédiés
au Charme, au Plaisir
et à l'Érotisme.

CADEAU SEXY
Pour elle ou pour lui
à votre première visite
Sans obligation d'achat.
Sur présentation de ce coupon.
PRESSE CNC

LINGERIE

ROBES - CHAUSSURES - BIJOUX - PIERCINGS - TATTOOS
BIJOUX INTIMES - PERRUQUES - COSTUMES - PARFUMS
COFFRETS CADEAUX

SEXTOYS

STIMULATEURS - HUILES DE MASSAGE - ANNONCES
RENCONTRES - JEUX DE COUPLES - HUMOUR - BOUGIES
CADEAUX - DVD XXX INTROUVABLES AILLEURS

love stores — Concorde — love stores

27, boulevard de Magenta 75010 PARIS Tél. : 01 42 49 11 72 M° Jacques Bonsergent	6, rue du Dahomey 75011 PARIS Tél. : 01 40 24 13 04 M° Faidherbes Chaligny	117, boulevard de l'Hopital 75013 PARIS Tél. : 01 45 86 34 09 M° Campo Formio	179, boulevard Lefebvre 75015 PARIS Tél. : 01 56 23 05 16 M° Porte de Vanves

WorldMags.net

Ouverts de 11H à 20H - Fermés le dimanche.

www.concorde.fr

MARRE DES MEUFS
Une BITE ça a du BON
Appel des mecs au :
08.92.68.03.76

LE NUMÉRO DES CHIENNES QUI DISENT TOUJOURS OUI !
APPELLE-LES AU :
08.92.68.23.55

DÉFONCE LE CUL DES CHIENNES DE TON DÉPARTEMENT
08.92.70.26.06

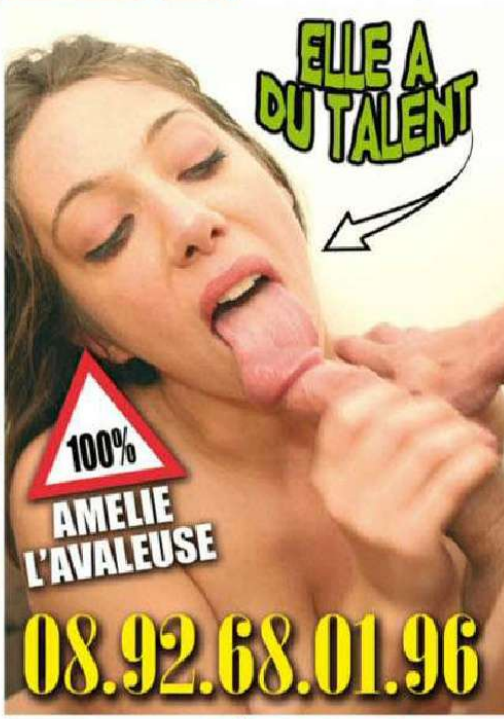

UN CUL EST UN CUL
ESSAYE celui d'un MEC
08.92.68.01.86
TEL 08.92 = 0,34 €/min

la STAR du MOIS

“Je ne suis pas un petit gabarit, alors t'as intérêt à assurrer”

SARA STONE

WorldMags.net

WorldMags.net

WorldMags.net

Si vous ne savez pas encore ce qu'est une *MILF*, la sublime Sara va vous faire rattraper votre lamentable retard. **Cette mère de famille plantureuse ne pense qu'à baiser**. Avec un corps pareil, on comprend pourquoi : on dirait qu'elle a été créée dans le seul but de donner et recevoir du plaisir. En plus, **elle adore se faire des mecs bien plus jeunes qu'elles**, ce qui pourrait également, d'ici quelques années, la classer officiellement dans la familles des cougars.

WorldMags.net

NYMPHOS
A ECLATER
08 92 68 03 79

JEUNES
GOUINES
HUMIDES
AU :
08 92 69 07 06
j'attends
ta bite

08 92 68 03 82
mère de famille
SALOPE

DES CENTAINES DE
VIEILLES CHAUDASSES
DE TON DÉPARTEMENT
ATTENDENT TA QUEUE
08.92.68.03.92

JEUNES
SECRETAIRES
POUR HOMMES
MURS
08.92.68.04.66

LE TEL
QUI FAIT
MAL
TRES
MAL
08.92.69.06.78

SUCEUSE
EXPERTE
08 92 69 38 40

FAIS-LA
JOUIR
COUINER
PAR LE
CUL
08 92 68 00 17

PAR
TROUVE
DES FILLES
DE TA
RÉGION
08.92.68.45.10

ELLES
AVALENT
TOUT
"SLURP"
"SLURP"
08.92.68.60.17

ENVIE DE
CHANGER
COUPLE BI
A DÉFONCER
08 92 68 02 97

08.92.68.60.19
ÉTUDIANTES
A DECHIRER

RENCONTRES INTERDITES
ESSAYE UN MEC
08.92.68.01.72
TEL 08.92 = 0,34 €/min

08.92.69.07.06
tu veux
baiser
?
Appelle
moi

WorldMags.net

Adrianna a un fantasme qu'elle aimerait partager avec les lecteurs de BUSTY. Cette jeune mère de famille, dont le mari est avocat, aimerait tourner dans un film X, dans une scène avec plusieurs hommes. A chaque fois qu'elle y pense, ça la met dans des états d'excitation incroyables. Il lui faut alors attendre le retour de son cher époux pour avoir sa dose de queue !

“ J’adore me faire enculer en levrette, surtout si ça dure longtemps ! ”

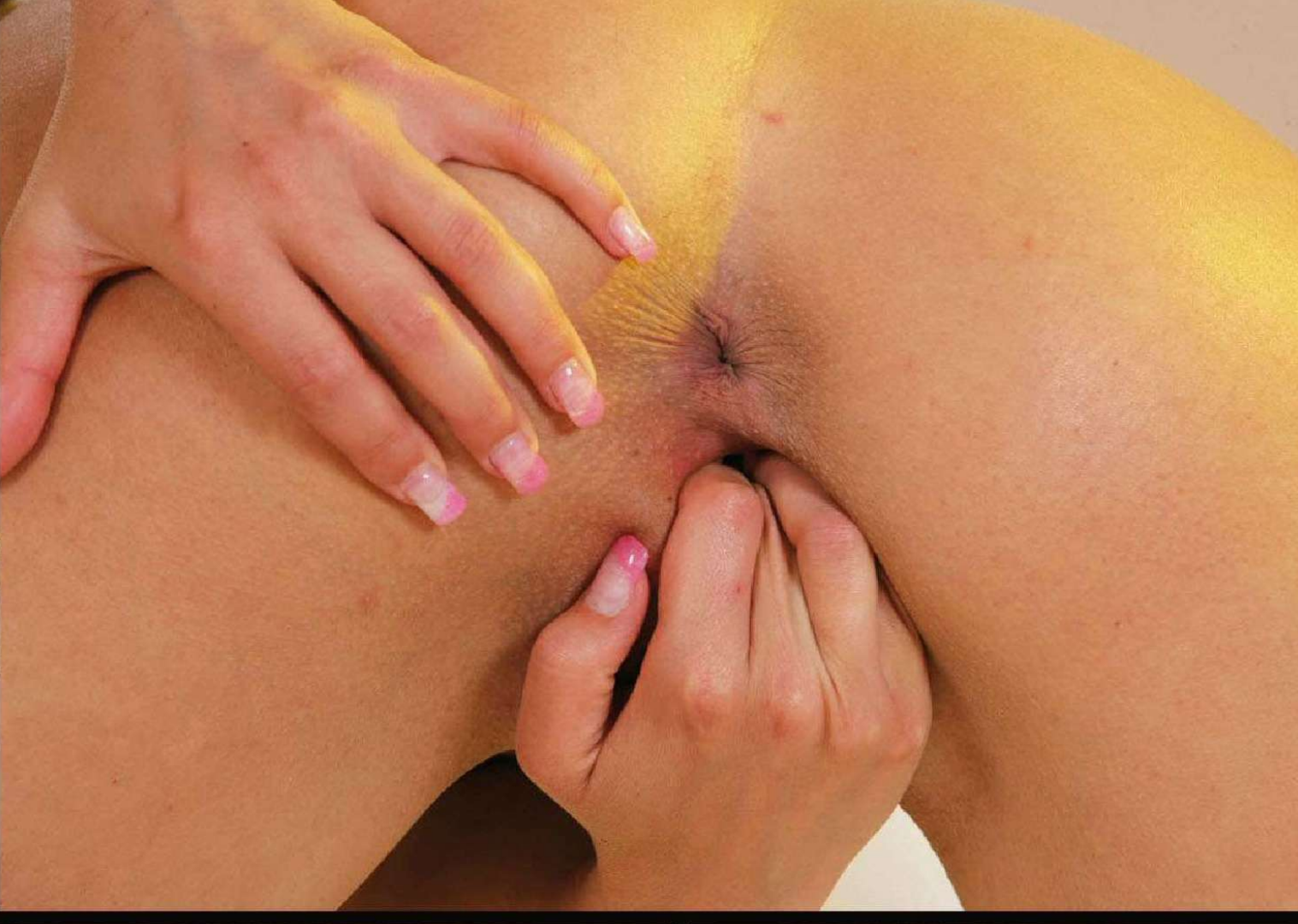

WorldMags.net

WorldMags.net

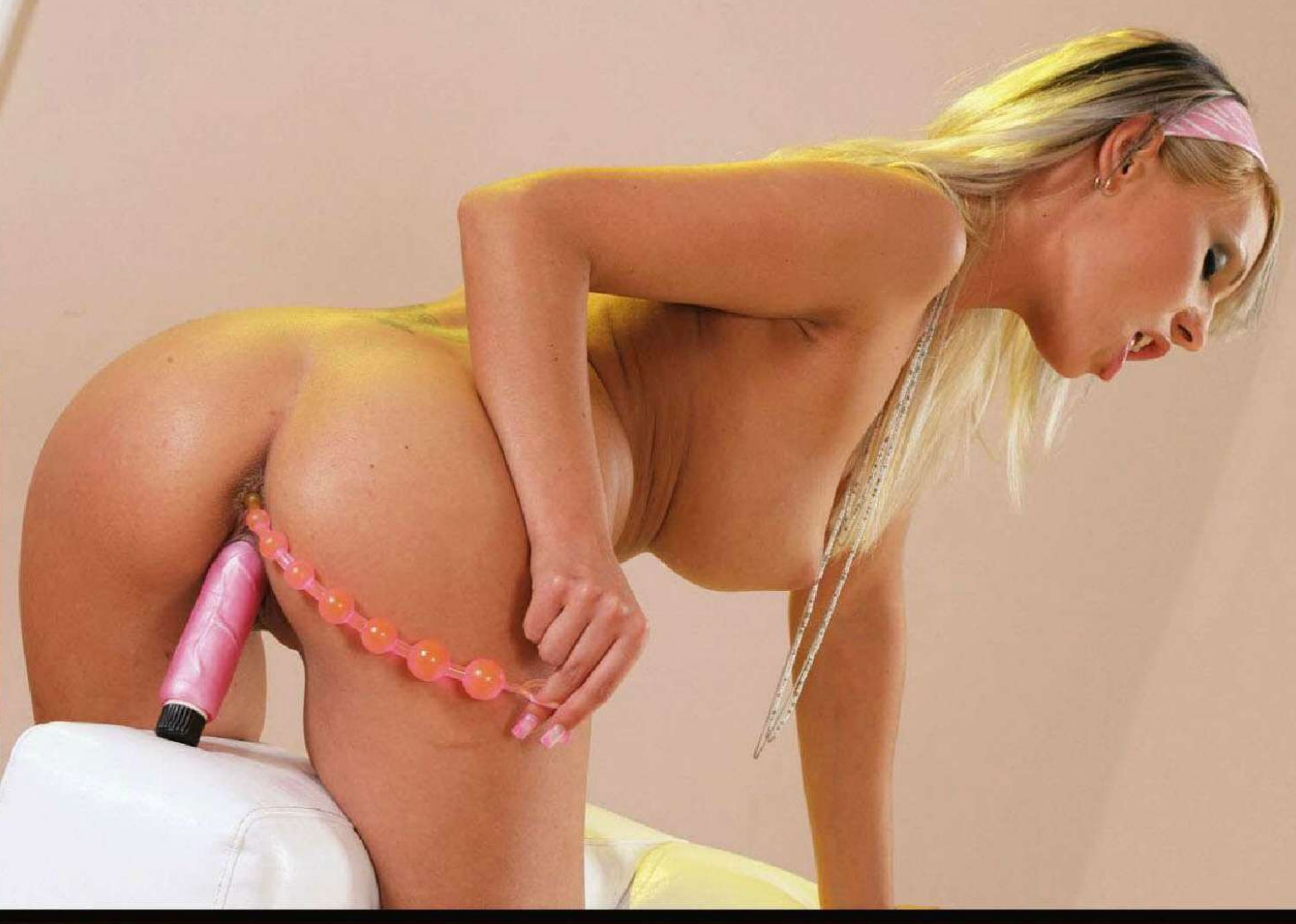

“ Ca y est, mon cul est prêt à recevoir ta grosse bite, alors viens jouir avec moi chéri, on va s’éclater ! ”

WorldMags.net

Plaisirs
ANAL
AU 08 92 69 66 68

08 92 69 52 54
RAMONE-MOI LA CHATTE !!!

on s'appelle,
on se voit et...
ENCULE-MOI
08 92 68 00 17

100% RÉEL
DES MINETTES
de ta RÉGION
cherchent des MECS
pour RENCONTRE
TRES TORRIDE
08 92 68 45 10

FINIS MON
CUL
08.92.68.03.91

FEMMES
MARIEES
BOUFFEUSES
DE BITES
08.92.68.03.73

Ton
SPERME
sur mes
GROS
SEINS
POITRINES NATURELLES
08 92 68 60 28

AVALEUSE
DE SPERME
100%
VIDE
COUILLES
08.92.69.25.69

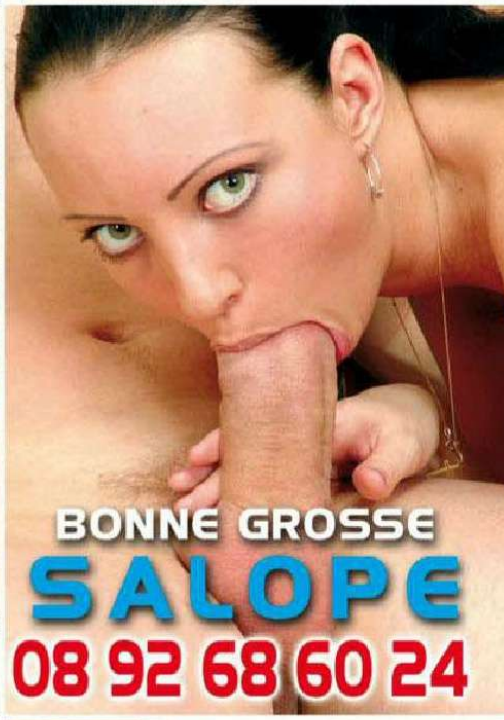
BONNE GROSSE
SALOPE
08 92 68 60 24

LE TEL CHAUD
ET
HUMIDE
08.92.68.01.79

Deux salopes
QUI SUCENT
AVALENT
& JOUISSENT
PAR LE CUL
08 92 68 04 66

CHIENNES de ta region
A DEFONCER
08 92 68 60 17

MARRE des FILLES
qui disent NON
ESSAYE UN MEC
08.92.68.60.14
TEL 08.92 = 0,34 €/min

Le numéro des MILFS au
08.92.68.01.96
Viens mettre
TA BITE
entre mes
NIBARDS !

08.92.68.23.55
ELLES
BAISENT
TOUT

WorldMags.net

WorldMags.net

WorldMags.net

WorldMags.net

“ Entre filles, **pas besoin de préliminaires**, ça gagne du temps ! ”

Jasmine Black (la brune) a décidé d'être très sévère avec son élève **Carry** (la blonde), décidément très dévergondée ses derniers temps, d'après son mari. Seulement voilà, la petite punition bien méritée tourne vite **au gouinage entre les deux belles MILFS**, qui ont vite compris qu'entre filles, elles pourraient n'en faire qu'à leur tête. Du coup, chaudes comme la braise, elles se lèchent dans tous les sens et multiplient les orgasmes dévastateurs, pour votre plus grand plaisir de **fidèles lecteurs de BUSTY** !

WorldMags.net

“ J’adore **le goût de ta chatte** de salope, tu sais ? ”

WorldMags.net

Mieux faire l'amour à un homme

Dr Michel Schouman

Presses du Châtelet

www.pressesduchatelet.com

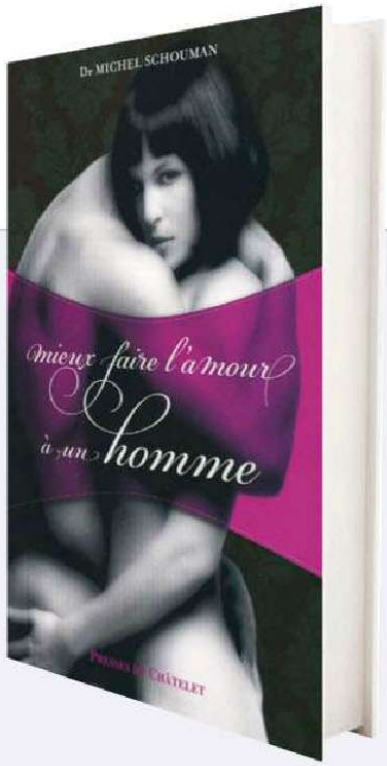

Tout de que vous avez toujours voulu savoir sur le plaisir masculin. On a toujours quelque chose à apprendre pour mener un homme au Nirvanâ. Depuis des années, le Dr Schouman reçoit dans son cabinet des femmes, des hommes et des couples. A vous mesdames, il révèle dans ce livre ce que les hommes aiment et ce qui les excite. Comment préparer une soirée coquine pour votre compagnon ? Comment lui donner un maximum de plaisir ? Quelle position adopter ? Comment l'aider s'il est émotif ? Complexé ? Quels aphrodisiaques préférer ? Ce livre s'adresse également aux hommes, leur permettant de mieux se connaître, d'être rassurées, de mieux vivre leur sexualité. *15,95€*

Le Cercle Vicieux

De Coq-Peyret

Éditions Concorde

www.concorde.fr

Ralph tombe amoureux d'une inconnue aperçue au cours d'une soirée mondaine. Sachant qu'elle participe à des soirées sado masos, il s'inscrit à un cercle d'initiés. Il finit par y retrouver l'inconnue, qui se refuse obstinément à lui. Ironie du sort, il peut baiser toutes les femmes présentes, les fesser, les flageller, les sodomiser, sauf celle qu'il désire vraiment. *12€*

Pourvu qu'elle soit rousse

De Stéphane Rose

L'Archipel

www.editionsarchipel.com

En matière de femmes, le héros de ce livre n'a qu'une exigence : qu'elle soit rousse ! C'est son unique désir, son fantasme moteur, en un mot son obsession. Petite ou grande, svelte ou dodue, peu lui chaut, car c'est dans la rousseur qu'il puise son désir... et sur Meetic qu'il trouve de quoi l'assouvir. Elles sont donc nombreuses à défiler autour de lui, les naïades rousses de tous âges, sensibilités et origines sociales, mais dans quel but ? *16,95€*

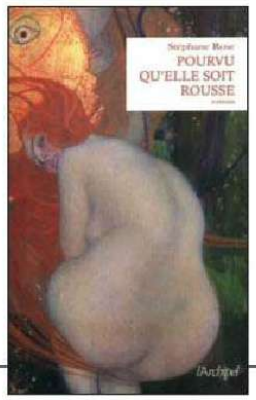

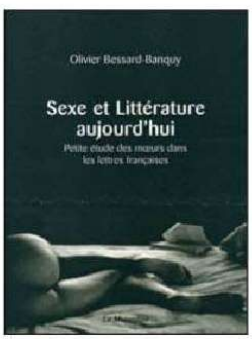

Sexe & Littérature aujourd'hui

De Bessard-Banquy

Éd. La Musardine

www.lamusardine.com

C'est une petite promenade dans la littérature la plus libre, ou la plus osée, publiée depuis peu. Quels sont les auteurs qui ont salués par un verbe vif l'effondrement des interdits et la nouvelle tectonique des corps ? Cette inédite banalité du flirt et de l'amour libre n'a-t-elle pas dévitalisé la littérature galante ? Comment comprendre la poussée de l'écriture érotique féminine depuis les années 80 ? Et celle du hard et du trash dans les années 1990 ? *14€*

Chambre 121 Vol.5

D'Igor Boccère

Éditions Dynamite

www.lamusardine.com

Le métier de réceptionniste n'est décidément pas de tout repos… Surtout dans certains hôtels, désormais bien connu des lecteurs d'Igor Boccère et de sa fameuse «suite 121» réservée à une clientèle qui ne vient pas forcément pour dormir. Notre réceptionniste reprend donc du service, plus vigoureux que jamais, pour 8 nouvelles histoires aussi complètes qu'inédites dans un vol. 5 particulièrement épicé. Qui a dit que la France ne savait pas accueillir ses touristes ? *7€*

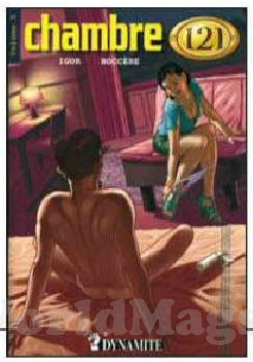

Je suis une exhibitionniste...

De Célia N.

Éditions Média 1000

www.lamusardine.com

Si Célia est devenue une exhibitionniste vicieuse, ce n'est pas par hasard. Toute jeunette, elle a pris goût à montrer aux garçons ce que les filles sages cachent sous leur culotte. La première fois ce fut sans le vouloir : elle était montée sur un arbre. Et le jeune voisin, caché derrière la haie, se rinçait l'oeil sans vergogne. Voici comment j'ai découvert le plaisir ! Nous dit Célia. A partir de ce jour elle n'aura de cesse de s'exhiber sans limite. *6,95€*

Osez... 20 histoires d'infidélité

Éd. La Musardine

www.lamusardine.com

Fantasme ou réalité, qui n'a jamais été infidèle ? Vous n'avez jamais songé à tromper votre partenaire ? Alors n'ouvrez surtout pas de livre : il pourrait vous donner de vilaines idées… Expérimentations secrètes d'un époux modèle, vengeance d'une femme qui trompe son mari, excitation d'un homme qui forge son désir pervers dans les infidélités de son épouse, écart accidentel après une soirée trop arrosée ou infidélité assumée et rituelle. *8€*

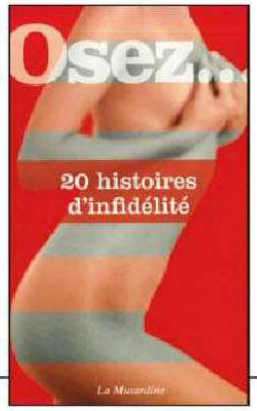

WorldMags.net

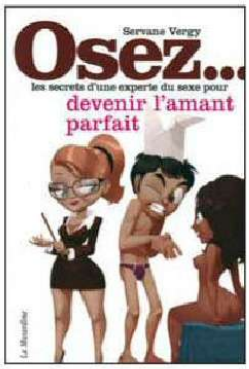

Osez...Devenir l'amant parfait !

De Servane Vergy

Éd. La Musardine

www.lamusardine.com

L'experte du sexe est de retour. Après avoir donné des conseils aux filles, elle vient au secours des garçons et comment devenir l'amant idéal, l'homme parfait, dont les talents érotiques rendent les femmes folles de plaisir, cet homme à qui elles ne sauraient rien refuser... On nous dit tout ce qu'un homme doit savoir, tout ce qu'une femme devrait exiger. *7€*

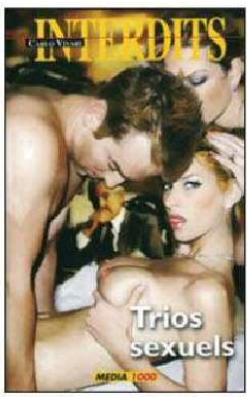

Trios sexuels

De Carlo Vivari

Éditions Média 1000

www.lamusardine.com

Carlo Vivari, est un fervent de psychanalyse. A trois, les combinaisons sont bien connues. Ajoutez un zeste d'éducation sexuelle pour les partenaires les plus jeunes… Il y avait de quoi donner le branle à son imagination. Ayant puisé dans les dossiers de Dr. W., Carlo s'est évertué à en reconstituer les épisodes les plus chauds. *6,95€*

Mon mari est une femme...

D' Antignani-Viale

Tabou Éditions

www.tabou-editions.com

On a souvent entendu parler de la part de féminité chez les hommes. Et si nous évoquions la part de masculinité chez la femme ? Une des clés principales de l'entente, due à la connaissance de soi, celle de l'autre, et les attentes communes. Ce livre fournit des conseils précieux pour connaître la personnalité sexuelle de l'autre, cette moitié de nous-même qui nourrit nos désirs et nos besoins. *17€*

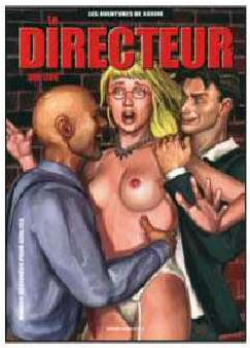

Le Directeur

De Coq

Éditions Concorde

www.concorde.fr

Le directeur de ce grand magasin est un obsédé sexuel qui assimile entretien d'embauche et droit de cuissage. Il n'est pas une vendeuse ou une secrétaire qui ne doivent passer sous le bureau pour le satisfaire. Mais ayant installé une caméra vidéo dans les toilettes du personnel, il constate que les employés font de même pendant leurs pauses, et que dans les entrepôts ce sont les magasiniers qui se paient du bon temps. *9€*

Tokyo Rapsodie

D'Antoine Misseau

Éd. La Musardine

www.lamusardine.com

Des personnages qui se débattent entre une sphère publique et sociale très contrôlée et une vie privée d'un érotisme totalement débridée. Avec beaucoup de minutie Antoine Misseau traque la vérité d'un Tokyo secret, sordide, grouillant et pourtant attachant. Il y expose une galerie de portraits sans complaisance, un froissement de personnages qui nous plonge dans un Japon fantasmé et érotique. *9,90€*

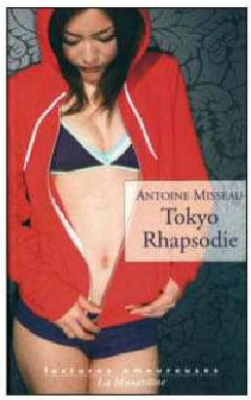

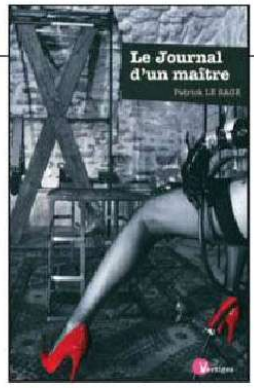

Le journal d'un maître

De Patrick Le Sage

Tabou Éditions

www.tabou-editions.com

Que contient cet ouvrage sulfureux ? Pas moins que la vraie vie de Patrick Le Sage car, pour la première fois, un maître se prête au jeu de la confession et dit tout : son initiation par une danseuse d'un grand cabaret parisien, le fonctionnement de son « donjon », qui accueille les fantasmes les plus étonnants. Il évoque les moments les plus forts de trente années de pratique. *9€*

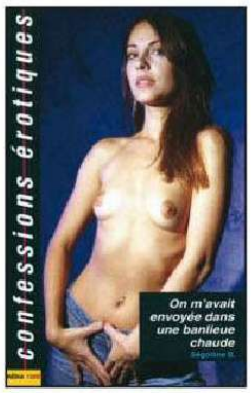

On m'avait envoyé dans une banlieue...

De Ségolène B.

Éditions Média 1000

www.lamusardine.com

Chaudes, certaines le sont à plus d'un titre ! Entre deux embrouilles, les meufs ne pensent qu'à s'éclater entre elles, et les lascars sont tous de chauds lapins. Jeune journaliste, Ségolène B. va le découvrir à ses dépens. D'abord spectatrice, elle ne tarde pas à participer aux ébats. *6,60€*

OGENKI CLINIC T.1

De Haruka Inui

Éditions 12bis

www.12bis.com

Que vous soyez un obsessionnel fétichiste, une incontrôlable sadique, une nome friande de mots grivois, ou encore une chanteuse pop rêvant d'avoir un pénis, l'Ogenki Clinic du Docteur Ogekuri vous ouvre ses portes ! Assisté de sa plantureuse infirmière Mademoiselle Tatase, le Docteur se fera un malin plaisir de résoudre tous vos troubles d'ordres sexuels et, se faisant, de réaliser tous vos fantasmes ! Avec un humour omniprésent et décalé, Haraka Unui nous dresse ici un portrait rafraîchissant et atypique des divers comportements sexuels. *10,55€*

WorldMags.net

petites vicieuses
j'aime sucer
défonce ma chatte
08 92 68 60 16

CASSE-MOI
LE FION
08 92 68 60 23

Marre des MEUFS ?
Une BITE c'est BON !
Appelle des mecs au :
08.92.68.03.76

SPÉCIAL NUMÉRO
DE CHIENNES QUI
BAISENT UN MAX !
APPELLE AU :
08.92.68.03.79

RENCONTRE EXPRESS
RAPIDE ET SURE
BAISE GARANTIE
08.92.68.60.19

Elles t'attendent
08 92 68 03 81

SUPER CHAUDE
JE PRENDS
SANS CAPOTE
08.92.68.03.95

SODO DOUBLE EJACS
VIDE-COUILLES
08 92 68 60 32
EN DIRECT

JE FOUS TA BITE EN FEU
SUPER CHAUDE
VANESSA
LA TORRIDE
08.92.68.12.40

SAC à FOUTRE
08.92.68.03.82

GROS NIBS A FOUTRE
JOUIS
08.92.68.03.93

08.92.68.60.07
DESTRUCTION
ANAL TOTAL
OUVERT 7/7

UN CUL est UN CUL
ESSAYE celui d'un MEC
08.92.68.01.86
TEL 08.92 = 0,34 €/min

Elles veulent ta QUEUE !
08.92.68.03.92

ECOUTE-LES
COUINER
OUI
Ahhh
08 92 68 07 68

WorldMags.net

Même si elle est blonde, Gabriella est d'origine espagnole. Du coup, vu son opulente poitrine entièrement naturelle, les mecs n'y vont pas pas quatre chemins pour lui demander de s'occupper de leurs queue avec ses gros nichons. Ce qu'elle adore faire, car elle est sympa, Gabriella. «Mais il faut quand même qu'ils me baisent après !» rigole-t-elle, en pensant à ceux qui se sont finis en trois secondes sur son sublime 95D !

“ Tous les garçons adorent glisser leur grosse bite entre mes seins moelleux ! ”

WorldFlags.net

“ Je n’ai pas encore 25 ans, et j’ai déjà baisé avec plus de 100 mecs ! Tu crois que c’est mal ? ”

WorldMags

BONNES CHIENNES
08 92 68 60 12

08 92 69 38 40

JOUIS SUR MA GUEULE !
08 92 68 60 21

DES MILLIERS DE
VRAIES SALOPES
DANS TA RÉGION
VEULENT TA BITE
08.92.69.38.40

CHERI
J'AI RAMENÉ
DEUX SALOPES
A LA MAISON

FEMMES
LIBRES POUR
RENCONTRES
08.92.69.26.06

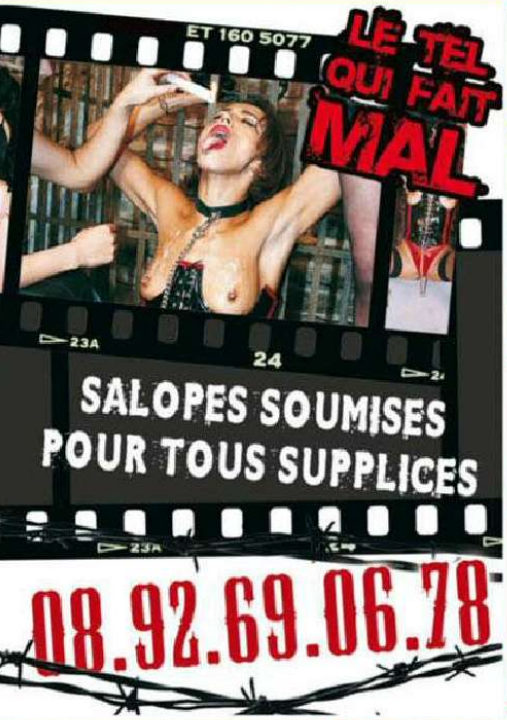
LE TEL QUI FAIT MAL
SALOPES SOUMISES
POUR TOUS SUPPLICES
08.92.69.06.78

Beurettes
A INTEGRER
08 92 68 60 31

ELLE
AVALE
TOUT
08 92 16 15 10

PAR
SALOPES
A NIQUER
CHEZ ELLES
08.92.68.45.10

ELLES
POMPENT
TOUT
08.92.68.60.28

08 92 68 02 97
PARTIE
A 3
PLAISIR
BI-SEXE

08.92.68.60.19
MAMELLES
JUTEUSES

RENCONTRES INTERDITES
ESSAYE UN MEC
08.92.68.01.72
TEL 08.92 = 0,34 €/min

08.92.68.00.17
OUI
Ahhhhh !
ENCULE-MOI
profond!

WorldMags.net

“ Je ne **couche** jamais avec moins de deux mecs ”

“ J’essaie d’être **à la hauteur** de ma réputation de chiennasse ! ”

WorldMags.net

>>

Quand vous vous lancez dans la noble profession **d'actrice X au Etats-Unis**, la route est très, très longue avant de devenir une star, comme Trina. «*Déjà dans ma petite ville, quand j'étais ado, je traînais une réputation de salope... il faut dire que je m'étais fait enculer par 90% des mecs du coin, alors je l'avais bien cherché, quelque part (rires)*» Avec une formation pareille, débarquer à Hollywood a (presque) été facile. La seule différence pour Trina ? «*Dans le X, tous les acteurs ont des queues montrueuses, alors quand il vous enculent pendant des heures, il faut aimer !* »

WorldMags.net

WorldMags.net

WorldMags.net >>>

“ De toute façon, les mecs ne kiffent que les salopes ! ”

WorldMags.net

Quand elle a découvert que son premier mari la trompait, Alison a décidé de **prendre les choses en main.** Elle a divorcé, avant de changer totalement de look et de personnalité. «*Je suis devenue une vraie salope, car c'est ce que tous les mecs recherchent, non ?*» Difficile de la contredire quand on voit ses photos, **qui nous filent déjà la gaule** en moins de 3 secondes !

WorldMags.net

WorldMags.net

“ Viens glisser ta grosse bite juteuse entre mes lèvres ” >>

WorldMags.net

“ Tous mes amants adorent quand je hurle de plaisir ! ”

WorldMags.net

WorldMags.net

AU :

08.92.68.60.19

ELLES ATTENDENT TON APPEL

Je t'astique le GLAND

1

Je t'aspire la BITE

2

J'avale TOUT !!!

3

JE SUIS GOURMANDE

1 appel = 0,34 €/min

EJAC ASSURÉE - GROSSES CHIENNES - CUL A EI

1 appel = 0,34 €/min

" Ma copine attend une autre bite "

Appelle moi !

08 92 68 60 31

08 Pipe

92 Cunni

68 Baise

03 Anal

82 Ejac

0,34 €/min

le TEL hyper HOT

CHATTE OUVERTE

APPELLE MOI VITE !

TREMPÉE

DILATÉE

CHAUDE

0,34 €/min

08 92 69 25 69

“ Mon copain prétend que je ne suis pas **assez salope au lit !** ”

la **copine** du **MOIS**

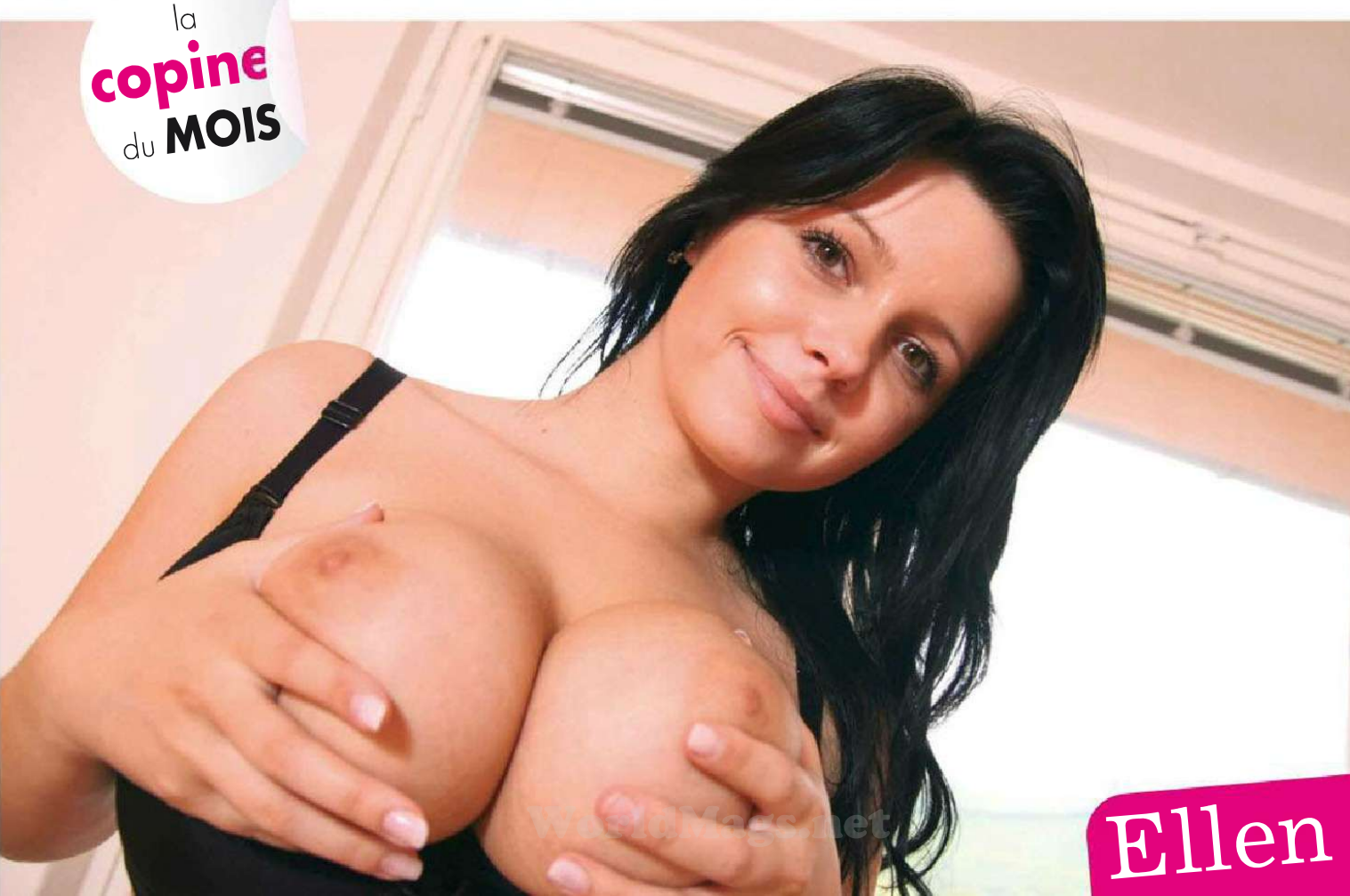

Ellen

WorldMags.net

“ Les mecs passent leur temps à loucher **sur mes gros nibards !** ”

Ellen a parié avec son mec qu'elle serait capable **de poser à poil pour BUSTY**. Au départ, elle ne voulait pas trop montrer sa chatte, mais quand elle est tombée sur un gros vibro noir qui traînait dans le coin, elle a craqué et se l'est enfoncé bien profond ! Du coup, elle a gagné son pari. Son copain va devoir inviter une de ses potes pour **enfin offrir à Ellen la double pénétration** dont elles rêve depuis longtemps !

WorldMags.net

WorldMag.net

“ J’aime sucer une queue bien dure et la **sentir gicler sur ma langue** ”

TOUS LES 2 MOIS

DES MILLIERS d'ANNONCES

Chez votre marchand de journaux

COMMENT RÉPONDRE ?

1 PAR COURRIER :

Vous avez repéré une ou plusieurs annonces auxquelles vous souhaitez répondre? Suivez le mode d'emploi ci-dessous afin de contacter les annonceuses. Vous verrez, c'est très simple !

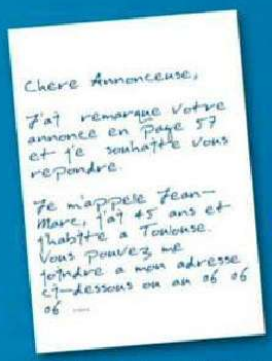

Rédigez votre lettre pour l'annonceuse

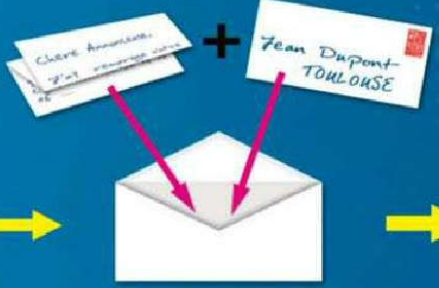

Dans une enveloppe, mettez votre lettre, ainsi qu'une enveloppe timbrée à votre nom et adresse.

Fermez l'enveloppe.

Sur le devant de l'enveloppe écrivez la référence de l'annonce à qui vous répondez. (à la place de l'adresse)

\+

2 timbres **NON COLLÉS** par enveloppe

Dans une grande enveloppe, glissez **l'enveloppe fermée avec la référence de l'annonce**, ainsi que **2 timbres NON COLLÉS** au tarif en vigueur par courrier à retransmettre et faites nous parvenir cette grande enveloppe à l'adresse suivante

CONCORDE - Service Annonces
123, rue Alexandre Fourny
94506 CHAMPIGNY/MARNE cedex

VOTRE COURRIER SERA RETRANSMIS AUX ANNONCEURS SOUS 48H MAXIMUM !!!

2 PAR TELÉPHONE :

Au **08 92 69 15 55*** vous pouvez laissez un message aux annonceurs qui possèdent un répondeur
Au **08 92 68 60 25*** vous pouvez parler en direct aux annonceurs qui le souhaitent

3 PAR E-MAIL :

Certaines annonces comportent une adresse e-mail. Vous pouvez leur écrire directement par ce moyen

4 PAR SMS : (depuis un téléphone portable)

Envoyez "***CONCORDE***" au **61900**
(0,35€ PAR SMS + COÛT D'UN SMS)

*0.34€/min **1.35€ l'appel + 0.34€/min

WorldMags.net

Pour tout renseignement sur les annonces, vous pouvez joindre **Carole** au **08 99 08 98 98****

▲ **Dordogne, Auvergne, Bretagne - COUPLE LIBERTIN** 52ans. Lui 1m82, 78kg, et elle 1m70, 65kg, bi et active. Recherchons **couple ou femme**. Nous sommes échangistes ou mélangistes. Nous nous déplaçons sans problème. anniebi18@hotmail.fr *Réf.073465P*

▲ **71 - JEUNE FEMME** cérébrale, très exhib, échange ses **photos, vidéos** très hot ainsi que sa lingerie contre vos courriers très chauds et coquins. Réponse assurée si enveloppe timbrée et adresse. A vos stylos et lâchez vous. *Réf.094635G*

▲ **83, Sud-Est - JOLIE BLONDE CHAUDE** et sexy propose **photos sexy** à hommes seuls ou échange avec couple. Réponse si enveloppe timbrée. Bisous coquins. *Réf.065571G*

▲ **03, Toutes Régions - MON BOUTON** me chatouille toujours, alors je le branle et le fait jouir. Tu veux me voir me masturber jusqu'à la jouissance ? Ecris-moi vite je te propose mes **photos et vidéos** intimes. Joindre enveloppe timbrée. *Réf.053019R*

▲ **18, Centre, IdF - BELLE FEMME SEULE** de 45ans, sensuelle et pulpeuse, vicieuse dans l'intimité recherche **hommes** de 40 à 60ans, pour partager les après-midi ou soirées libertines. J'apprécie les hommes virils, soignés et élégants. Réponse si enveloppe timbrée avec adresse. *Réf.045740T*

69 - FEMME LESBIENNE 33ans, métisse, ronde, masculine et active. Cherche **jolie femme** bien faite, soumise, féminine et célibataire pour relation suivie sexe et tendresse. Photo et lettre détaillée exigée. *Réf.091356M*

▲ **29, Bretagne - MAÎTRESSE LAËTITIA** très sévère pour **soumis** de A à Z. Fait tout ce que l'on me demande sans tabou, ni interdit. SMS joliebarbara@orange.fr *Réf.019837R*

▲ **40, Toutes Régions - BELLE FEMME** 37ans, 1m70, 55kg, gourmande et sans tabou. Cède **photo, vidéo**. Cherche **homme** fortement membré pour pilonnage intensif de ses orifices. **Laissez message au 08 92 69 15 55** *Réf.054583T*

51 - COUPLE 45 et 38ans. Elle 1m65, 58kg, très bi, sexy. Lui 1m80, 90kg, sportif et musclé, très bien membré. Cherchons **femme** bi active pour trio ou **couple** dont femme bi pour mélangisme ou amour côte à côte. Photo et téléphone exigés. **Laissez message au 08 92 69 15 55** *Réf.089678T*

LES HORS-SÉRIES BUSTY

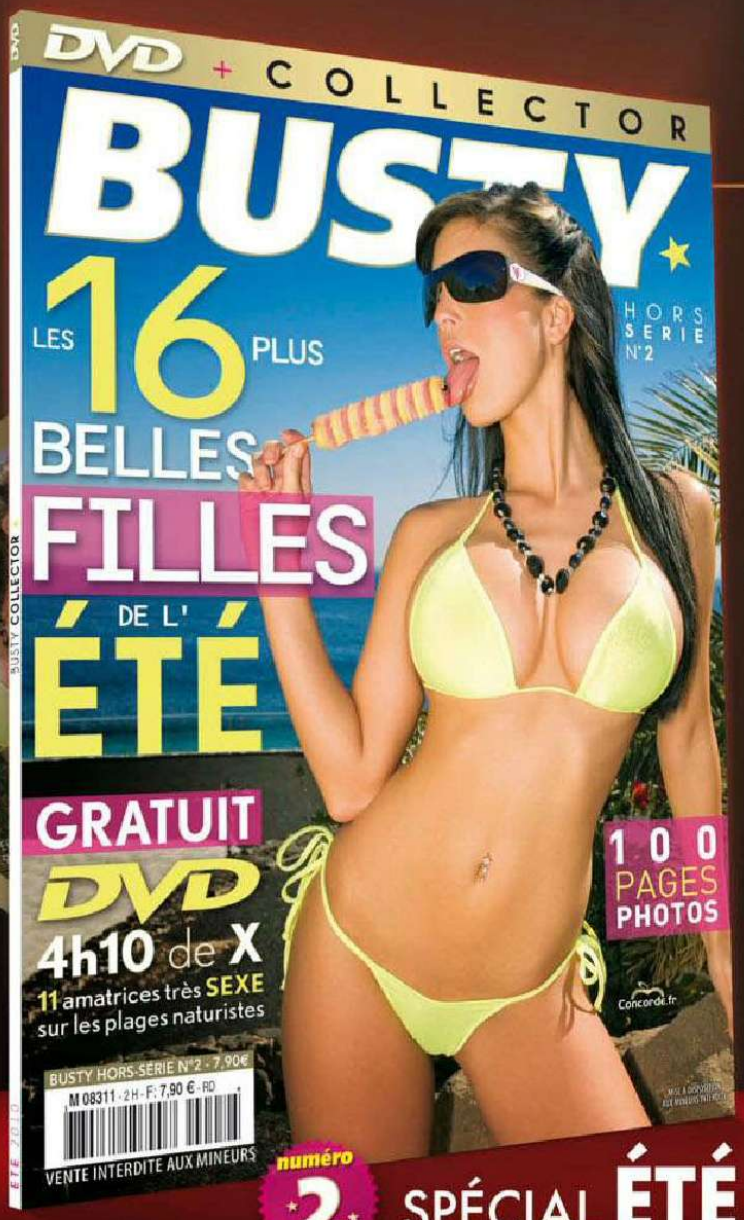

COMMANDEZ VOTRE COLLECTOR

MAGAZINE + DVD
100% PHOTOS
16 FILLES SUBLIMES !

7€90 seulement

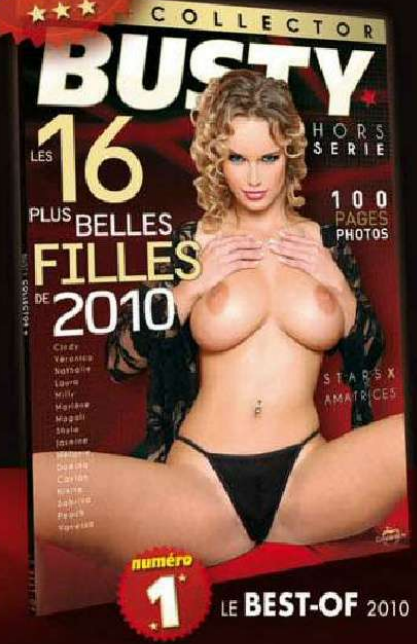

A retourner à : ***CONCORDE - Service A - 123 rue Alexandre Fourny - 94506 Champigny/Marne CEDEX***

OUI, *je désire recevoir les HORS-SÉRIES* ***BUSTY*** *au prix de* ***7,90€*** *par numéro*

☐ ***HS n°1,*** *Best-of 2010* ☐ ***HS n°2,*** *Spécial ÉTÉ*

Frais de port ***GRATUIT***

Nom : _____ Prénom : _____

Adresse : _____

CP : _____ Ville : _____

Date et signature :

Je déclare être majeur(e)

JE RÈGLE LA SOMME DE _____ ***€***

☐ Chèque (à l'ordre de Concorde)

☐ Carte Bancaire

Validité

Notez, ici, les 3 derniers chiffres du n° inscrit au dos de votre carte bancaire, près de votre signature.

BUSTY 44 - SP2244

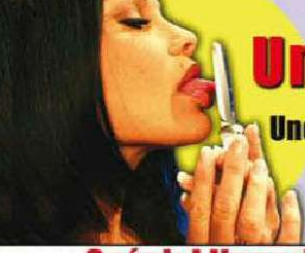

Un mobile irrésistiblement sexy !

Une sonnerie ? Envoie SEXY suivi du titre que tu veux au 81500
1,35 cts/sms + coût sms

Un Logo ? Envoie la référence au 81500
1,35 cts/sms + coût sms

Spécial lingerie

Spécial bad girls... Attention, elles aiment les gros calibres !!!

Pin-up, Tunning hot et Manga girls ! Faites-votre choix !

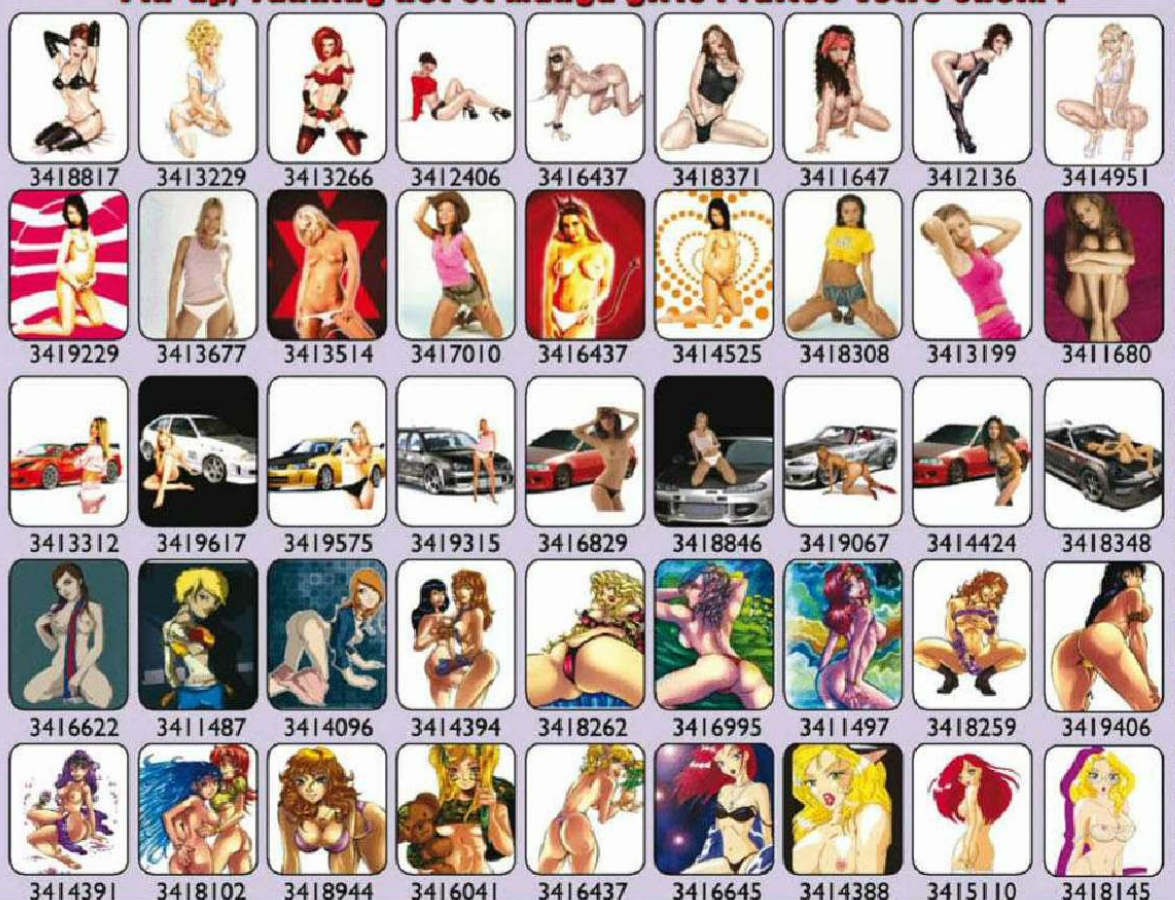

Le TOP des sonneries sexy !

Voulez vous coucher avec moi ce soir ?
Give me the night
You re the first, the last
Give me love
Lovely fight
Hot Stuff
Sex and the city
Sex intention
You can leave your hat on
Drôles de Dames
Charmed
James Bond
Final Fantasy X
In the navy
Shake it off
Dim
Hey sexy wow
I was made for lovin' you
Undress me
Girl fight
Love me love me
Tempted to touch
Hot vibes baby
Fuck them all
Drop it like it's hot
Sexy honey
Crazy in love
Tout le monde le fait
Rock your body
Hey sexy lady
Sensualité
Sexy pour moi
La chatte à la voisine
Sex appeal
Naughty girl
Banana split
Donne moi ton corps
Fuck it
Ragga string
Move your body girl
Afrodisiac
Obsession
It's raining men
Barbie girl
Sex bomb
Les sucettes à l'anis
Le zizi
Pretty woman
Light my fire
Je t'aime moi non plus
Pourvu qu'elles soient douces
Underneath your clothes
C'est moi Lolita
Temperature
Pump it
La tortura
Run it
Elle me contrôle
Libertine

Une fille tout de suite ?
0892 69 07 06
RC 429 423 288
0892=34cts/min
SMS+

Reçois la photo des filles avec lesquelles tu chattes sur ton mobile !
Envoie FLIRT au 61610
35cts/SMS + coût SMS

Des filles qui aiment faire la fête !!!
PARTY au 61610
35cts/SMS + coût SMS

COMPLÈTE VITE TA COLLECTION

FRAIS DE PORT OFFERT

OFFRE SPECIALE

2 ACHETÉS → 3ème OFFERT

☐ **OUI**, je souhaite recevoir les numéros suivants au prix de **7€** par exemplaire (port gratuit). **2 achetés = 1 offert**

☐n°19 ☐n°21 ☐n°22 ☐n°23 ☐n°27 ☐n°31 ☐n°34 ☐n°35 ☐n°36 ☐n°37 ☐n°38 ☐n°40 ☐n°41 ☐n°42 ☐n°43

Nom(s) : ..... Prénom(s) : .....

Adresse : .....

Code postal : ..... Ville : .....

Je règle la somme de .....€ à l'ordre de CONCORDE.

☐Par chèque bancaire ☐Par Carte Bleue

N° | | | | | | | | | | | | | | | | |

Expirant le : | | | | |

Notez, ici, les 3 derniers chiffres du n° inscrit au dos de votre carte bancaire | | |

Date et signature :

Je certifie être majeur(e)

A renvoyer à : **CONCORDE BUSTY - 123, rue Alexandre Fourny - 94506 Champigny sur Marne Cedex**

Offre valable jusqu'au 31/12/2010 B44

VoirMags.net

BONDAGE
SM
Vraie DOMINA
FOUET
SOUFFRE
Appelle ! Je suis Maîtresse Ursulla
08.92.69.06.78

le tel des GAY
MARRE DES FILLES QUI DISENT NON
LES MECS DISENT OUI !
08 92 690 111

100% SEXE
UTEL 1
FILLES FACILES
08.92.70.70.45
SEXY CHAT

Allo !
Vite, viens me niker !
08 92 69 52 54
drague dans ton département

DUO
Dans ta Région
ELLES VEULENT TA BITE
08 92 69 07 06

08 92 70 26 06
100% RÉEL
special nymphos
DUO HARD
Nathalie

DIRECT
vieilles
jeunes
expertes
débutantes
soumises
08.92.69.38.40
la chambre 69

Elles te racontent leurs dernière baise !
CONFESSIONS PORNO
08 92 69 66 68

LE PORTAIL DES SALOPES
TROUVE DES MEUFS EN 5 MINUTES
08 92 69 25 69

n°1 du X
Toutes les FEMMES les + chiennes
DUO AU:
08 99 78 11 22
TARIFS : 08 92 = 0,34€/min 08 99 = 1,35€+0,34€/min

LE RÉSEAU DES FEMMES

QUI CHERCHENT

UN HOMME

RAPIDEMENT & DISCRETEMENT

ESSAYEZ **MAINTENANT** LE

08 92 69 25 69

WorldMags.net

086268 : 0,34e/mn.